

COMO PARTICIPAR DA ASSEMBLEIA SITRAEMG NA PLATAFORMA INTEGRADA ELEJA ONLINE

- 1 Acesse a Plataforma Integrada pela internet, utilizando o link:
agesitraemg.elejaonline.com
- 2 Na página home, clique em “Entrar na Assembleia”.

Na área “Dúvidas”, clique para encontrar as principais questões sobre o sistema online.

Caso esqueça ou perca a sua senha de acesso, clique em “Recuperar Senha”.

Informe o seu CPF e clique no botão “Enviar”. A senha será enviada por e-mail ou SMS.

Caso tenha alguma dificuldade, antes de acessar ou durante a Assembleia, busque o apoio do **Suporte Eleja Online pelo chat** disponível na Plataforma Integrada.

3 A seguir, digite nos campos indicados o seu número de CPF e a senha que você recebeu por e-mail e SMS.

elejaonline SITRAEMG

Home ? Dúvidas Documentos Recuperar Senha

LOGIN

INFORME OS DADOS SOLICITADOS PARA ACESSAR A ÁREA DE VOTAÇÃO.

Digite seu CPF:

CPF:

Digite sua senha:

ENTRAR

[Esqueceu sua Senha?](#)

4 Leia o Termo de Consentimento para Tratamento de Dados, marque a opção “Eu concordo com o termo” e clique no botão “Continuar”. Este termo é obrigatório para atender às exigências da Lei Geral de Proteção de Dados, a LGPD.

elejaonline SITRAEMG

Nelson Home Dúvidas Votar Sair

Filial à FENJUF
SITRAEMG
SINDICATO DOS TRABALHADORES DO PODER
JUDICIÁRIO FEDERAL NO ESTADO DE MINAS GERAIS

TERMO DE CONSENTIMENTO PARA TRATAMENTO DE DADOS

ESTE DOCUMENTO VISA REGISTRAR A MANIFESTAÇÃO LIVRE, INFORMADA E INEQUÍVOCA PELA QUAL O TITULAR CONCORDA COM O TRATAMENTO DE SEUS DADOS PESSOAIS PARA FINALIDADE ESPECÍFICA, EM CONFORMIDADE COM A LEI Nº 13.709 – LEI GERAL DE PROTEÇÃO DE DADOS PESSOAIS (LGPD).

AO MANIFESTAR SUA ACEITAÇÃO PARA COM O PRESENTE TERMO, O (A) USUÁRIO (A) DECLARA-SE CIENTE E CONCORDA COM O ACESSO, UTILIZAÇÃO, MANUTENÇÃO E PROCESSAMENTO ELETRÔNICO E MANUAL DAS INFORMAÇÕES E DADOS PRESTADOS PELO USUÁRIO (A) À OPERADORA DOS DADOS R&F SOLUÇÕES EM TECNOLOGIA DA INFORMAÇÃO LTDA.(“ELEJA ONLINE”), PESSOA JURÍDICA DE DIREITO PRIVADO, INSCRITA NO CNPJ SOB Nº 33.359.257/0001-93, COM SEDE NA RUA FREDERICO MENTZ, Nº 1561, BAIRRO NAVEGANTES, PORTO ALEGRE - RS, CEP 90240-111 EXCLUSIVAMENTE PARA FINS ESPECÍFICOS DE FORNECIMENTO DE SOFTWARE ESPECÍFICO WEB (SISTEMA ELETRÔNICO ELEITORAL), INFRAESTRUTURA E SUPORTE PARA A REALIZAÇÃO DE ELEIÇÃO/VOTAÇÃO, VIA INTERNET A REALIZAR-SE NO PERÍODO/DIA DE 25/03/2023.

EU CONCORDO COM O TERMO ACIMA EXPOSTO

CONTINUAR

©Eleja Online Todos os Direitos Reservados | 2014 - 2023

UTILIZANDO A PLATAFORMA INTEGRADA

Na Plataforma Integrada Eleja Online, você encontra um ambiente virtual único, sem ter a necessidade de abrir outro aplicativo ou navegador.

Documentos: nesta área você encontrará toda a documentação relativa à Assembleia, arquivos disponibilizados pela Comissão Organizadora. Para acessar, clique sobre o documento e faça o download.

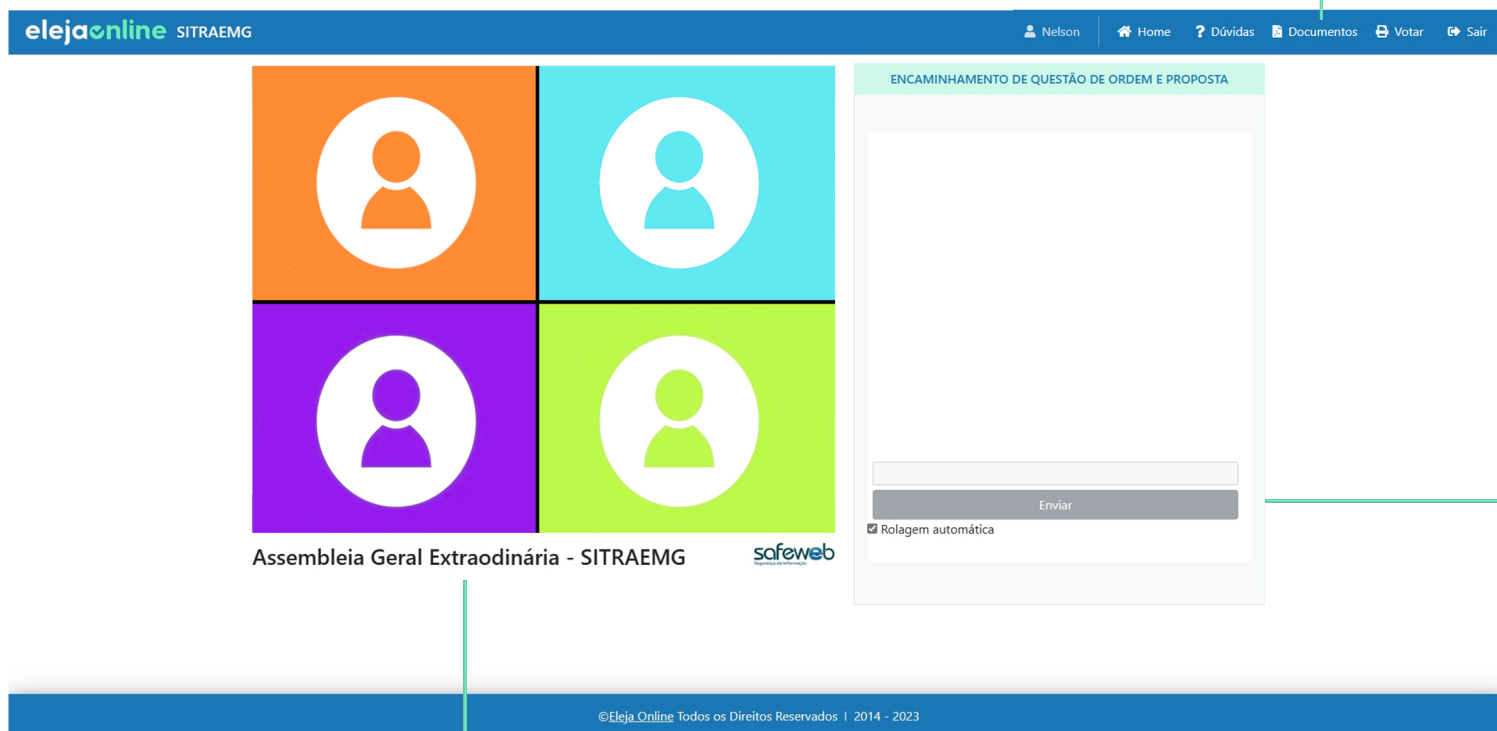

Encaminhamento de Questão de Ordem e Proposta: nesta área, quando liberada pela Comissão Organizadora, os participantes poderão encaminhar “questões de ordem” e “propostas” para análise e deferimento ou não do pedido.

Assista a Assembleia em tempo real pela tela do Zoom.

COMO VOTAR

1 A votação da pauta é liberada pela Comissão Organizadora durante a transmissão da Assembleia. As opções de voto aparecerão automaticamente na tela do sistema.

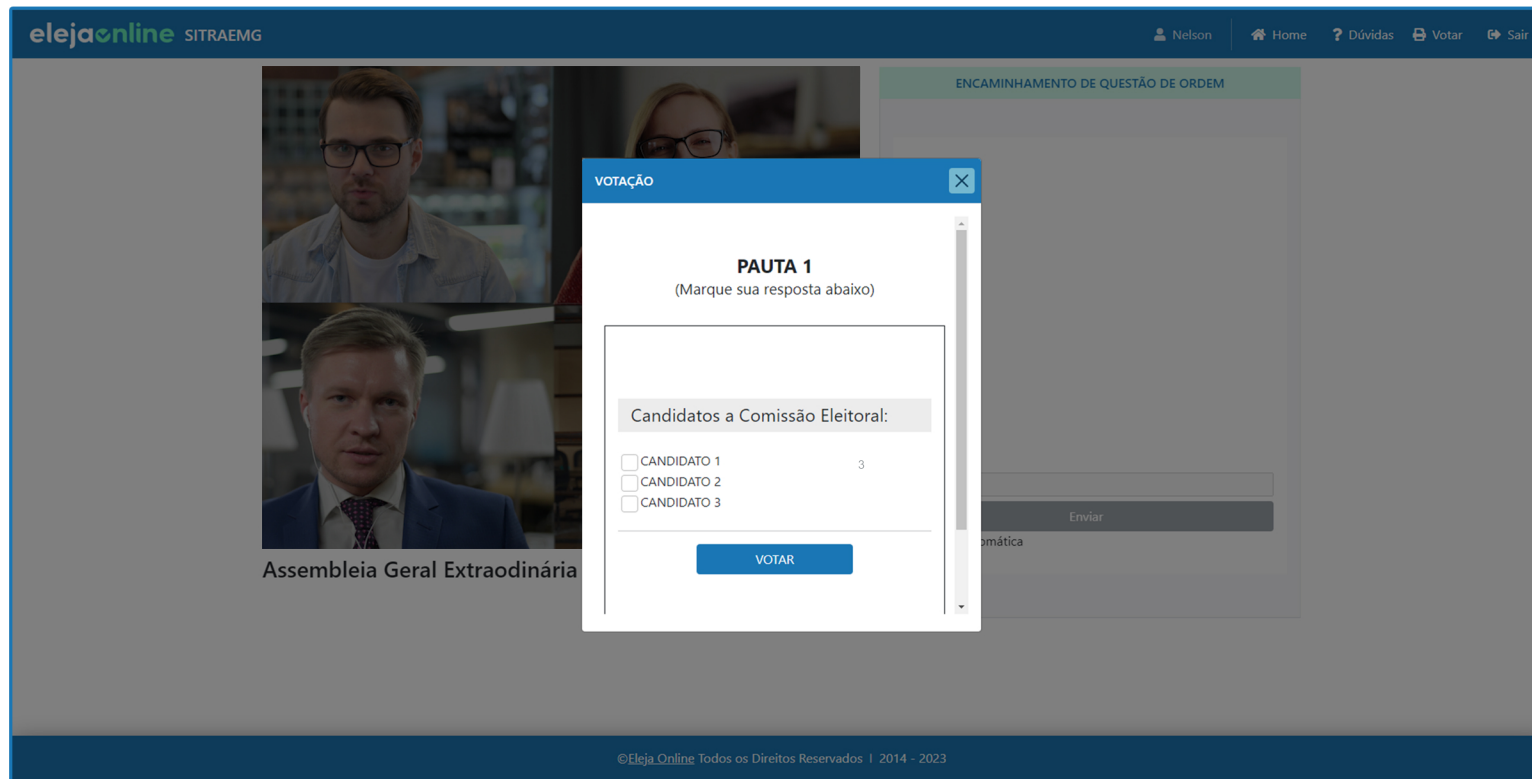

COMO VOTAR

2 Para votar, escolha até 3 candidatos e clique no botão votar.

elejaonline SITRAEMG

Nelson Home ? Dúvidas Votar Sair

ENCAMINHAMENTO DE QUESTÃO DE ORDEM

VOTAÇÃO

PAUTA 1
(Marque sua resposta abaixo)

Candidatos a Comissão Eleitoral:

- CANDIDATO 1 3
- CANDIDATO 2 3
- CANDIDATO 3 3

VOTAR

Assembleia Geral Extraordinária

Enviar

omática

©Eleja Online Todos os Direitos Reservados | 2014 - 2023

COMO VOTAR

3 A seguir, confirme seu voto, clicando no botão "Confirma!". Ou, caso deseje, clique no botão "Quero mudar" para realizar outra escolha.

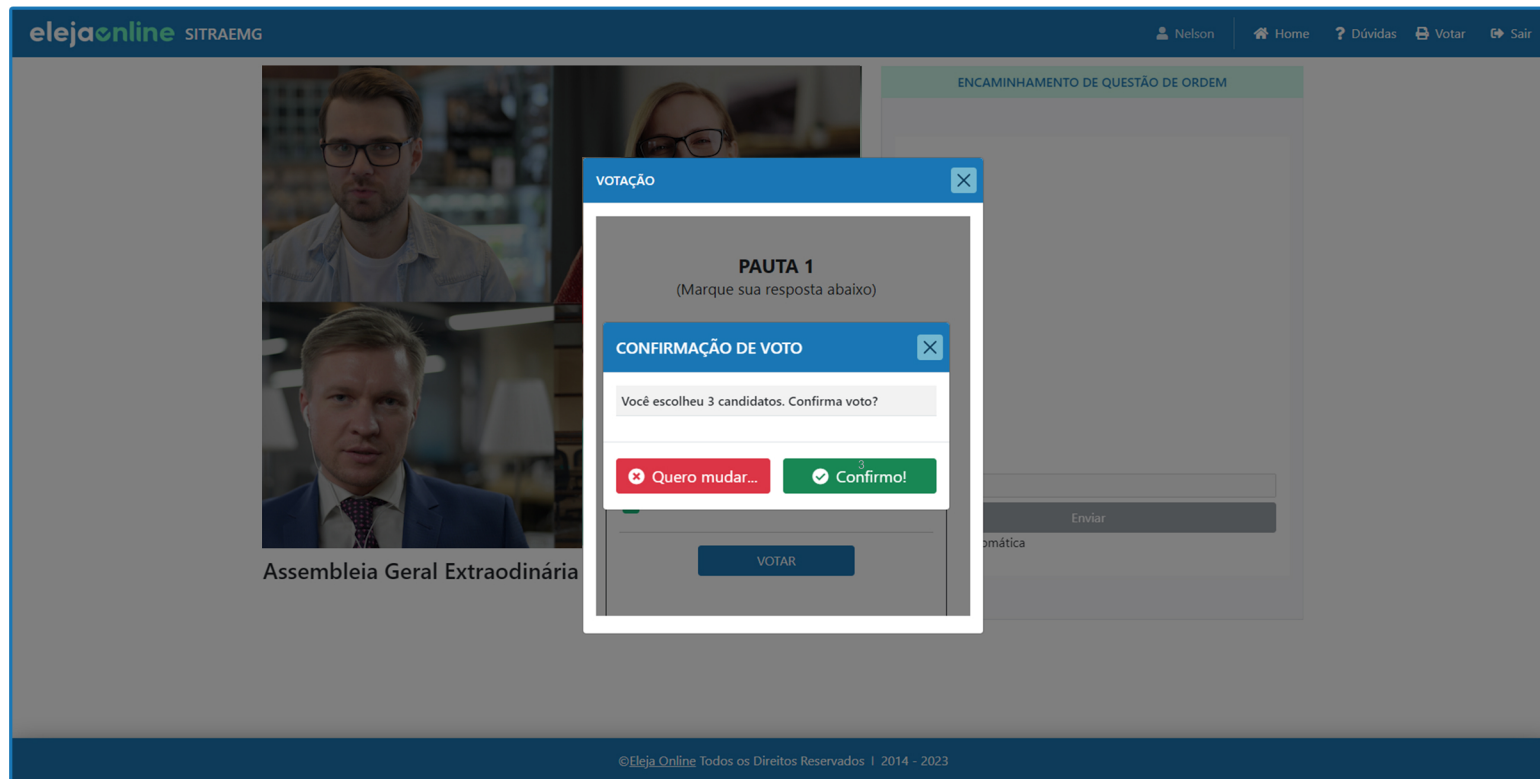

©Eleja_Online Todos os Direitos Reservados | 2014 - 2023

COMO VOTAR

4 Após confirmar o seu voto, você verá a mensagem “Voto Computado com Sucesso”. Então, clique no botão “Ver comprovante”.

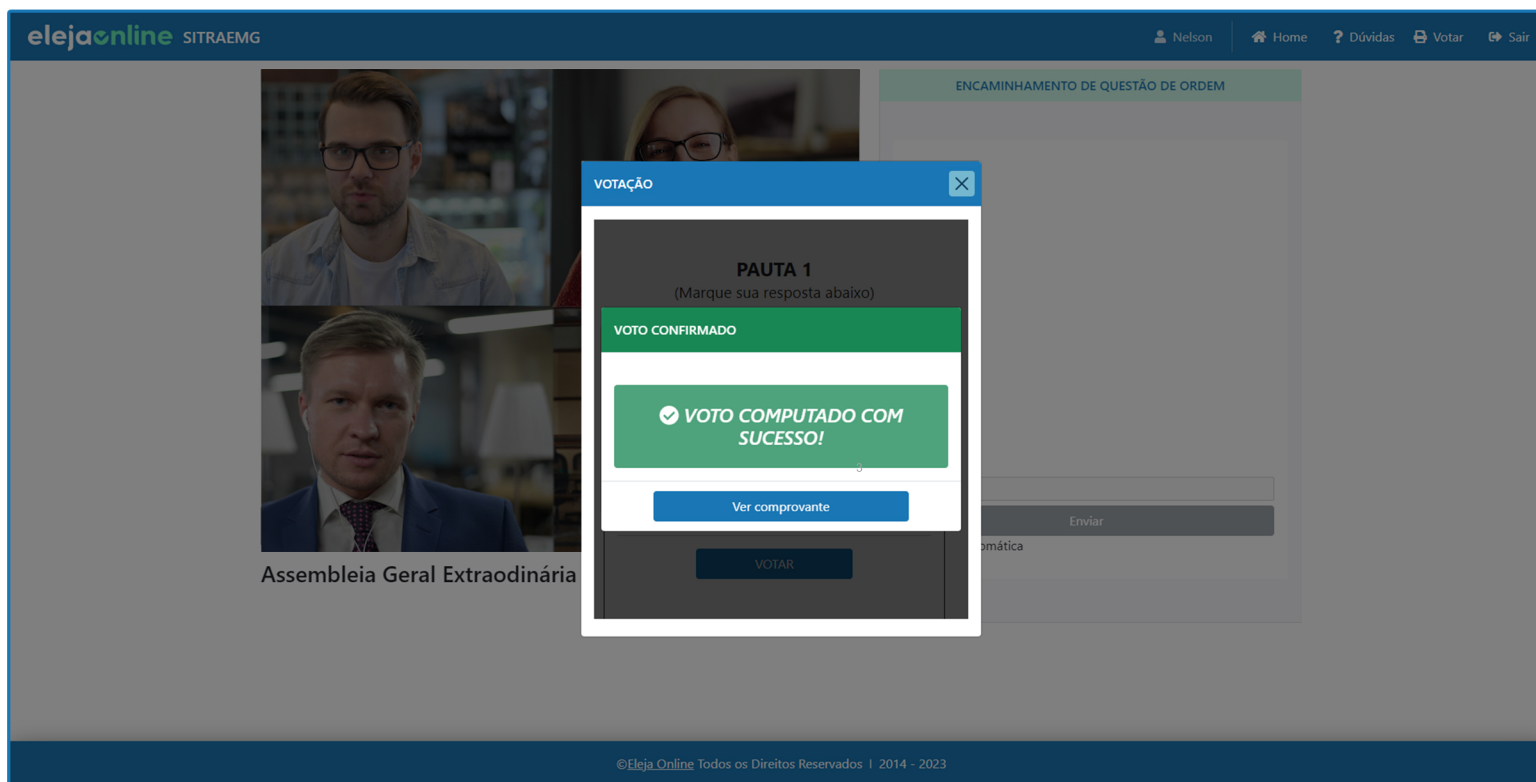

COMO VOTAR

5 Você terá acesso ao seu comprovante de voto, podendo enviar para seu e-mail ou fazer download.

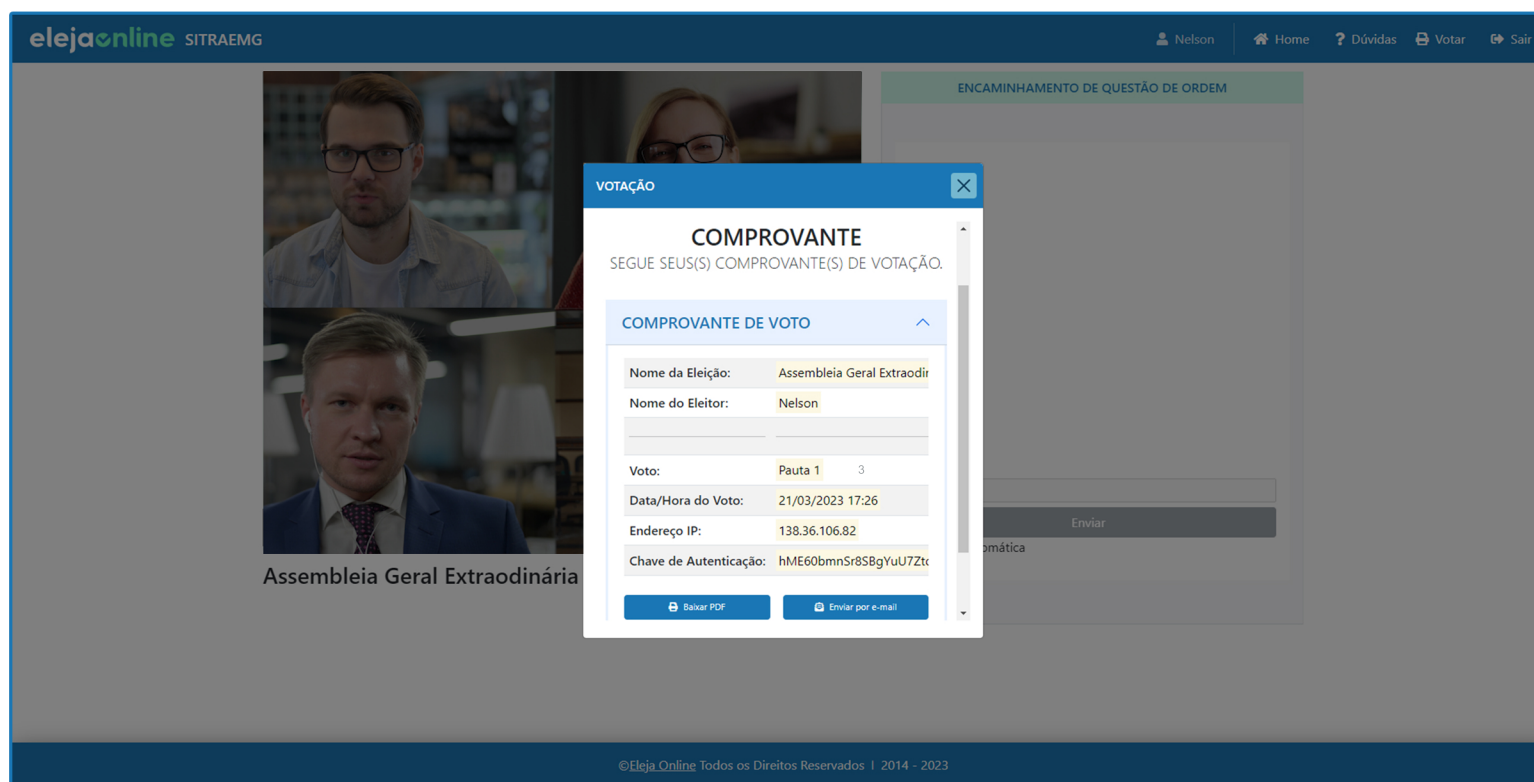

- COMPROVANTE**
SEGUE SEUS(S) COMPROVANTE(S) DE VOTAÇÃO.
- COMPROVANTE DE VOTO**
- Nome da Eleição: Assembleia Geral Extraordinária
- Nome do Eleitor: Nelson
- Voto: Pauta 1 3
- Data/Hora do Voto: 21/03/2023 17:26
- Endereço IP: 138.36.106.82
- Chave de Autenticação: hME60bmnSr8SBgYuU7Ztc

At the bottom of the modal, there are two buttons: 'Baixar PDF' and 'Enviar por e-mail'. The background interface shows a video feed of participants and a 'ENCAMINHAMENTO DE QUESTÃO DE ORDEM' section.

©Eleja Online Todos os Direitos Reservados | 2014 - 2023

ATENDIMENTO E SUPORTE

No dia da AGE, funcionários do Sitraemg estarão à disposição dos (as) filiados (as) para atendimento e suporte:

- Adriana Maura - (31) 97153-3817
- Cassia - (31) 98620-5569
- Lawrence - (31) 97174-4938

3

Tenha uma ótima assembleia!